

Informatie voor de inwoners van  
gemeente Stichtse Vecht

# Wijkbericht



gemeente  
Stichtse  
Vecht



Uitgave: december 2019

## Sloopwerkzaamheden Daalsehoek

**Met dit wijkbericht informeren wij u over de sloopwerkzaamheden die binnenkort plaatsvinden op het terrein van de Daalsehoek.**

### De sloopwerkzaamheden

Op 12 december 2019 start aannemersbedrijf Boverhoff met de sloop van het gebouw Daalsehoek. Ze beginnen met het verwijderen van het asbest. Eerder onderzoek heeft namelijk aangetoond dat er asbest aanwezig is in het plafond van het gebouw. Het asbest wordt verwijderd door een gecertificeerd bedrijf en volgens de wettelijke richtlijnen die daarvoor gelden. Deze werkzaamheden duren ongeveer 2 weken. Daarna begint het echte sloopwerk.

De sloopwerkzaamheden duren ongeveer 1,5 week. Het bouwverkeer rijdt rechtstreeks via de Dr. Plesmanlaan het terrein op en af. Er worden verkeersregelaars ingezet op de dagen dat er veel puin wordt afgevoerd. Het afvoeren van het puin zal alleen plaatsvinden na 9.00 uur en voor 16.00 uur.

### Trillingen tijdens de sloop worden in de gaten gehouden

Het slopen van gebouwen gebeurt heel zorgvuldig. Op een paar plekken worden trillingsmeters neergezet om de trillingen die ontstaan tijdens de sloopwerkzaamheden te kunnen meten. Ondanks een zorgvuldige voorbereiding kunnen sloopwerkzaamheden schade geven aan de openbare ruimte of gebouwen in de directe omgeving. Daarom wordt er een overzicht gemaakt van de bestaande situatie (een 0-meting) voordat de aannemer start met slopen. Als u schade constateert, dan kunt u contact opnemen met de aannemer.

### Wat wordt weggehaald

Op het terrein van de Daalsehoek groeien bomen en struiken. Een deel van deze groenvoorziening wordt verwijderd. De bomen en struiken die langs de rand van het perceel groeien en die grenzen aan de tuinen, laten we voorlopig staan. Ook de erfafscheiding tussen het perceel Daalsehoek en de tuinen blijft voorlopig staan. De speelplek blijft aanwezig, maar het hekwerk dat grenst aan de speelplek wordt weggehaald. Op de luchtfoto kunt u zien welke dingen we laten staan.

### Heeft u vragen?

Mocht u naar aanleiding van deze brief nog vragen hebben, dan kunt u contact opnemen met Inge te Kulve

### Wie kunt u bellen als er problemen zijn tijdens de sloop werkzaamheden?

Boverhoff sloopwerken  
Projectleider Daalsehoek  
0578-693136  
[info@boverhoff.nl](mailto:info@boverhoff.nl)

### Volg de ontwikkelingen rond het terrein Daalsehoek via:

[www.daalsehoek.nl](http://www.daalsehoek.nl)

Telefoonnummer: 14 0346

Postadres: Postbus 1212, 3600 BE Maarssen

E-mail: [info@stichtsevecht.nl](mailto:info@stichtsevecht.nl)

Website: [www.stichtsevecht.nl](http://www.stichtsevecht.nl)

Twitter: [@stichtsevecht](https://twitter.com/stichtsevecht)

Facebook: [www.facebook.com/gemeente.stichtsevecht](https://www.facebook.com/gemeente.stichtsevecht)



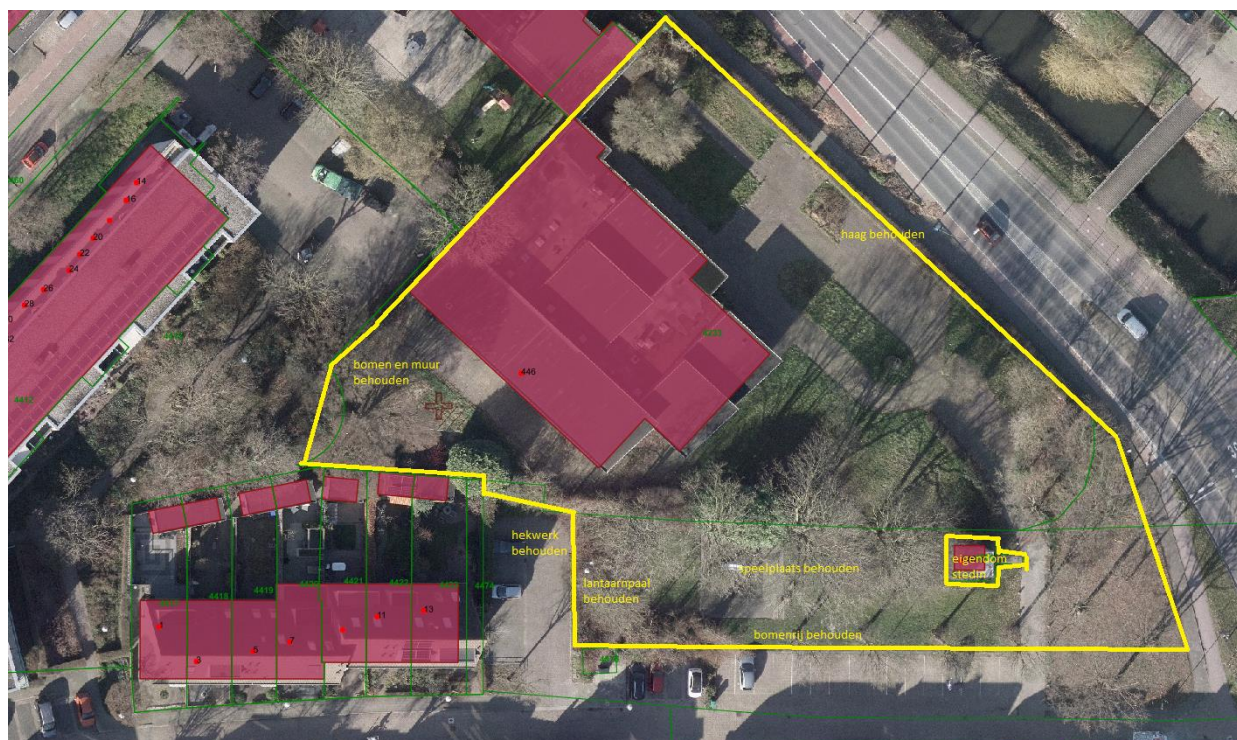

Wat blijft staan.

### Wat gebeurt er met het terrein?

Het terrein wordt na de sloop ingezaaid met gras. In goed overleg met de omgeving willen we kijken of het mogelijk is het terrein een tijdelijke invulling te geven. Tijdens de informatieavond van 11 november 2019 zijn een aantal suggesties gedaan door de aanwezigen. Wij onderzoeken of hier haalbare opties tussen zitten.